

on

diseño

Arquitectura, interiorismo, arte, diseño industrial y gráfica / Architecture, interior design, art, industrial design and graphics

338



Oficinas y espacios de trabajo / Offices and workspaces

Arquitectura / Architecture: Laboratorio de Alta Tensión. Artech Ultra High Voltage Lab. Mungía (Vizcaya) / Reforma y ampliación de la Manzana Vilanova para la Sede de ENDESA. Redevelopment and extension of the Vilanova city block for the headquarters of Endesa. Barcelona / Campus Repsol. Repsol Campus. Madrid / Edificio de oficinas para Gamesa. Office building for Gamesa. Pamplona / Edificio de oficinas Pujades 22@. Pujades 22@ office building. Barcelona / Oficinas Hub Madrid. Hub offices Madrid. Madrid / Oficinas de Pérez-Llorca. Pérez-Llorca office building. Madrid / Clínica dental "Dental Angels". "Dental Angels" Clinic. Barcelona / Clínica veterinaria de animales exóticos. Veterinary clinic for exotic animals. Barcelona

Diseño / Design: Diseño para niños / Design for children.

Informe técnico / Technical report: Mobiliario de oficina. Divisorias. Techos y suelos técnicos. Office furniture. Partitions. Technical ceilings and floors.

18 € SPAIN / PT 18,50 € / IT 23 € / UK £18 / USA \$32



Clínica “Dental Angels”

“Dental Angels” Clinic

YLAB ARQUITECTOS

_____ La expresividad del lenguaje arquitectónico utilizado en este proyecto de Clínica Dental, contrasta con la prudente utilización del color blanco y la iluminación, facilitando la creación de un ambiente confortable y relajado. _____ *The expressivity of the architectural language used in this project for a Dental Clinic contrasts with the prudent usage of the colour white and lighting, which help create a comfortable and relaxing environment.*

dental angels
clínica dental

Localización Site: Barrio del Ensanche, Barcelona, Spain. **Arquitectura e interiorismo Architecture and interior design:** YLAB Arquitectos Barcelona. **Autores Authors:** Tobias Laarmann y Yolanda Yuste López. **Superficie Area:** 108 m². **Diseño corporativo Corporate Design:** Oi Comunicació / Silvia Civit Studio. **Contratista Contractor:** 7Works General Contractor. **Fotografía y estilismo Styling and photography:** Ciro Frank Schiappa.

Listado de industriales en / Suppliers list at www.ondiseno.com/proyectos.php



El proyecto consiste en la imagen de marca y el interiorismo de una clínica dental situada en el barrio del ensanche de Barcelona, en un pequeño y estrecho local situado a pie de calle. La propietaria, una joven doctora, quería una consulta moderna y funcional, con un presupuesto ajustado y que transmitiera el sentido del nombre elegido para la clínica: "Dental Angels". Los objetivos del proyecto eran conseguir una imagen diferente y elegante pero, a la vez, accesible y profesional. Los espacios habían de ser amplios y luminosos y el ambiente cálido y confortable. Para ello se propuso "un desarrollo orgánico de la distribución alojando las funciones en un único espacio continuo que sugiriese amplitud y dinamismo. Se creaba así la ilusión de movimiento, invitando al visitante a adentrarse en la clínica y descubrir sus espacios. Se escoge el color blanco como color de base, y se añaden pinceladas doradas y azul celeste mediante elementos corporativos como los rótulos dorados, de tal manera que los colores claros, el lenguaje de formas curvadas y la iluminación indirecta que recorre todos los espacios, proporcionen una sensación de calma y equilibrio tanto para el paciente como para el equipo médico. La fachada consiste en una carpintería de vidrio transparente que muestra desde la calle la recepción de la clínica. El rótulo exterior se compone de unas letras retro-iluminadas, de aluminio dorado, con el logotipo de la clínica destacando fuertemente sobre un panel antracita. Sobre las puertas de vidrio un discreto rótulo adhesivo en letras doradas informa sobre los servicios de la clínica. Tras la recepción, en una amplia sala bajo una segunda figura cenital azul de mayor tamaño, se encuentra la sala de espera. La sala está amueblada con butacas y mesas auxiliares en tonos

blancos y madera de nogal dispuestas de forma semicircular. Frente a los asientos, un televisor empotrado en una pared de trazado curvilíneo sirve para informar al paciente acerca de tratamientos y novedades de la clínica

The project consists of the brand image and interior design for a dental clinic located in Barcelona's Eixample district, in a small and narrow ground level property. The owner, a young doctor, wanted a modern and functional surgery on a slim budget and that transmits the meaning behind the name chosen for the clinic: 'Dental Angels'. The objectives of the project were to achieve an image that would be different and elegant, while remaining accessible and professional. The spaces had to be wide and luminous, and the ambience warm and comfortable. To this end an organic development of the layout was proposed, housing the functions in a single continuous area that would suggest space and dynamism. This created an illusion of movement, encouraging visitors to enter the clinic and discover its spaces. White was selected as the base colour, and dashes of gold and sky blue were added through corporate elements such as gold signs, so that the light colours, the language of curved shapes and the indirect lighting which are present throughout all the spaces instil a sensation of calm and balance in the patients and medical staff alike. The façade consists of transparent glass joinery which shows off the clinic's reception to the street. The exterior sign is comprised of backlit letters made of golden aluminium, with the clinic's logo standing out prominently on an anthracite panel. On the glass doors, a discreet adhesive sign offers information on the clinic's services. Past the reception, in a spacious hall featuring a second and larger blue overhead figure, one finds

the waiting room. It is furnished with armchairs and side tables in white shades and made of walnut, arranged in a circular fashion. In front of the seats, a television mounted on a curved wall informs patients about the clinic's latest news and treatments.



Planta / Plan

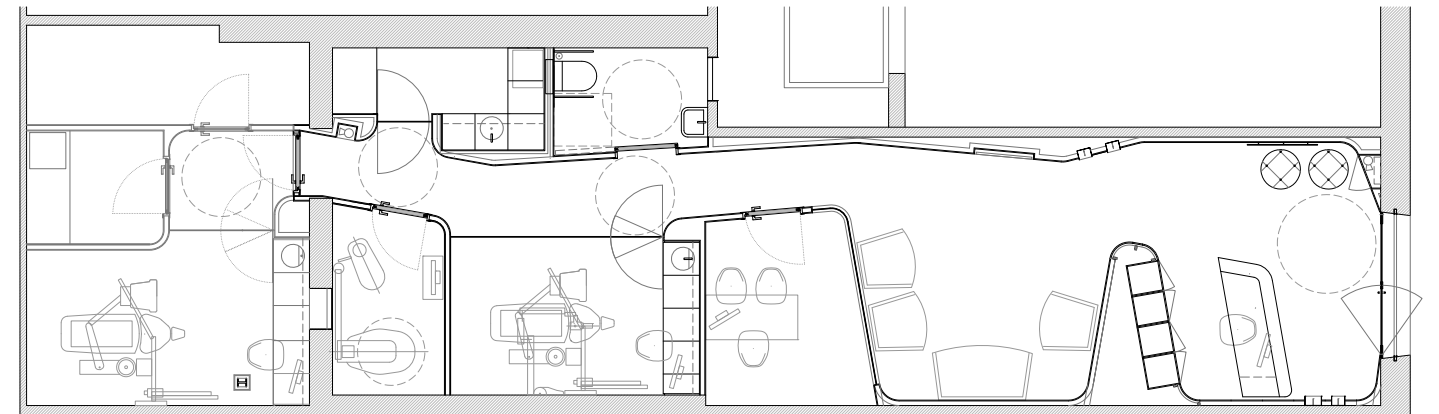

Sección / Section

