

PROYECTO CONTRACT

REVISTA DE INTERIORISMO PARA INSTALACIONES COMERCIALES, HOSTELERÍA Y OFICINAS

casaviva

Número 145 Precio España: 5,90 €
www.proyectocontract.es

PIETRO+PATIÑO ARQUITECTURA GUCCI NY PICO'S GRILL MAM SRA. EMILIA BAD HABITS
LAS CHICAS, LOS CHICOS Y LOS MANIQUÍ ACEVEDO CREP DOSSIER PARTICIONES Y PUERTAS

The Penny Drop Primer Premio Restaurant & Bar Design





Una experiencia agradable

Situada en una transitada calle de Badalona, esta clínica dental proyectada por Ylab Arquitectos, ha sido diseñada para captar la atención de los peatones y del abundante tráfico. Las formas orgánicas y el color blanco son los ejes del proyecto.

FOTOGRAFÍAS: YLAB ARQUITECTOS BARCELONA. TEXTOS: PABLO ÉSTELA.



Las fachadas exteriores destacan por sus ventanales de suelo a techo en color grafito, como el revestimiento exterior. El revestimiento de fachada integra también los rótulos luminosos en el mismo color. Para crear una imagen corporativa más marcada, todos los elementos corporativos como el logotipo, los rótulos exteriores e interiores o la señalética han sido desarrollados junto con el diseño interior bajo la dirección de YLAB Arquitectos



En los pavimentos se ha colocado piedra caliza Capri natural pulida (área de recepción), suelos de vinilo Medintone 885-411 de DLW Flooring (áreas médicas). Pintura blanca Valentine Ral 9010.

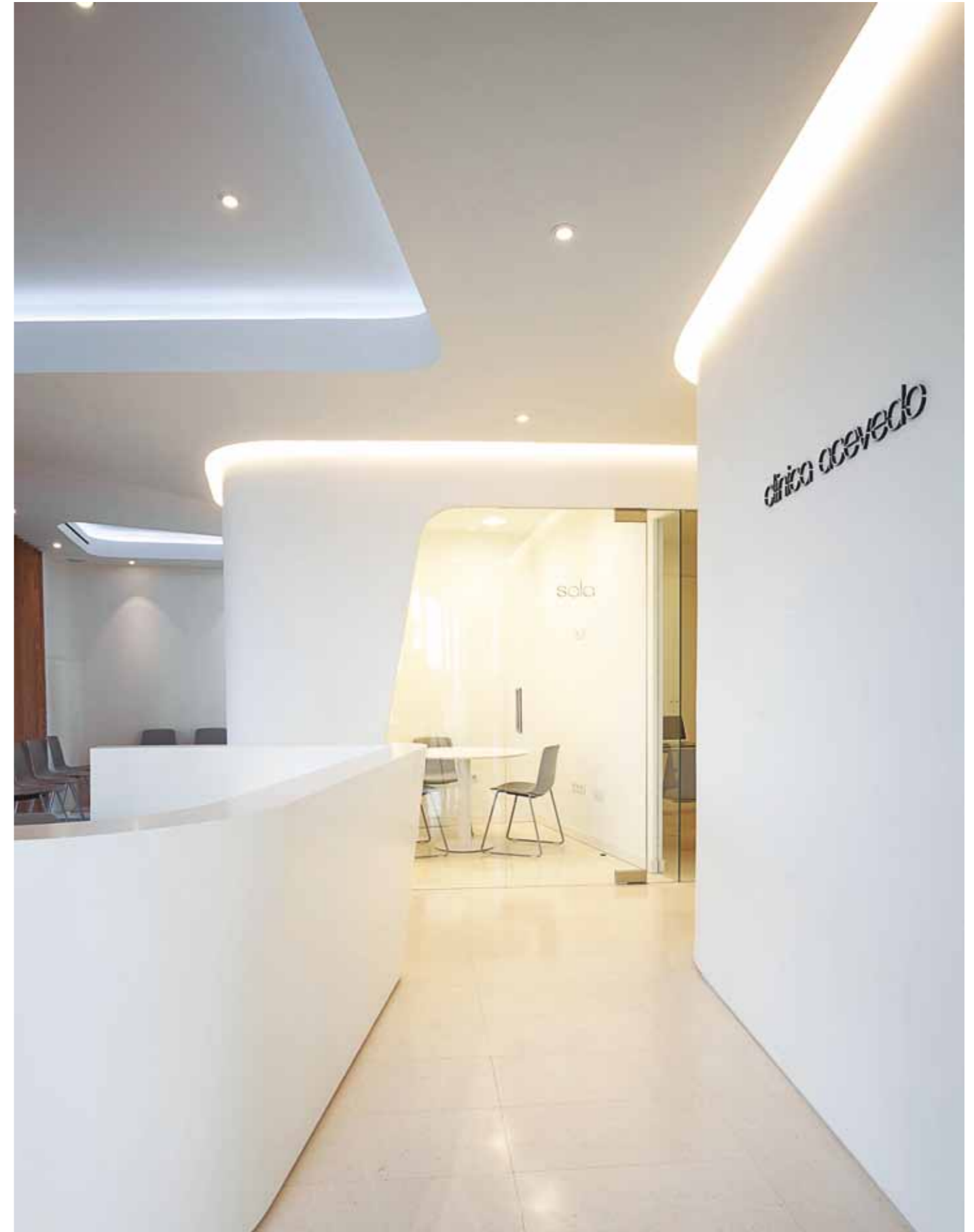

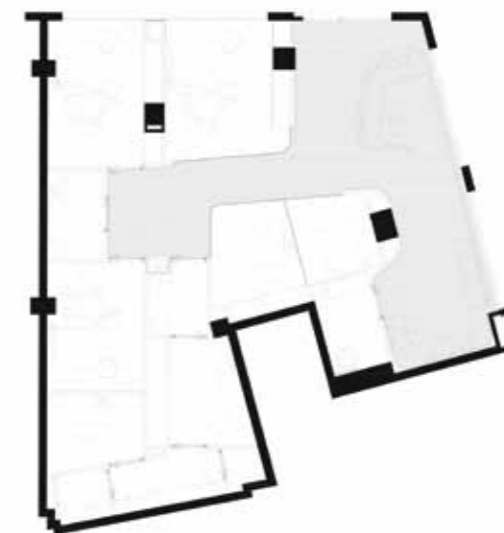
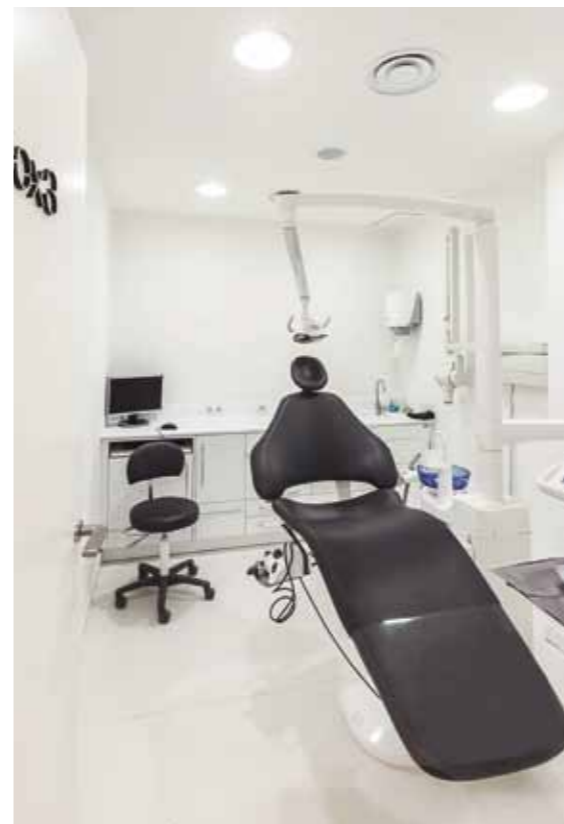

El local, un establecimiento diáfano en planta calle, era más bien justo para el programa requerido, pero en cambio ofrecía una fachada amplia y con mucha visibilidad que había que aprovechar.

El cliente había desarrollado su negocio en una clínica cercana que se había quedado demasiado pequeña y antigua para sus necesidades. Ahora quería una clínica moderna que mantuviera su carácter cercano y accesible, a la vez que pudiera atraer nuevos pacientes. Crear una imagen corporativa fuerte, que representara los valores del negocio y que la diferenciara de las clínicas franquiciadas, era otro de los objetivos principales.

El diseño propuesto busca el contraste entre una clínica contemporánea y tecnológica, pero con una atmósfera cálida y calmada que contribuya a crear una experiencia de paciente agradable. El carácter contemporáneo se consigue con un ambiente predominantemente blanco, con iluminación indirecta y tabiques curvados que optimizan la distribución y crean un espacio fluido. Los acentos de color grafito en las fachadas y la señalética contribuyen a crear una imagen fuerte y contrastada. La calidez se consigue mediante el uso de materiales y colores cálidos como la madera de roble clara y el tejido gris de las tapicerías.

Funcionalmente hay dos áreas distintas que necesitan un carácter diferenciado: la zona de recepción y la zona dental.

La zona de recepción está formada por el vestíbulo de entrada con la recepción, la zona de espera y la sala de reuniones. La privacidad de esta zona, situada a lo largo de la fachada principal, se preserva median-

te un paramento de lamas de roble regulables que permiten ajustar la iluminación y la visibilidad desde la calle, a la vez que proporcionan calidez y recogimiento. El pavimento claro de piedra caliza refleja y multiplica la luz natural, y la iluminación led indirecta RGB, integrada en las fosas del techo, aporta una luz cálida adicional. La mesa de recepción realizada a medida acabada en laca blanca está concebida como un punto central, permitiendo el control sobre las diferentes zonas de la clínica. Esta mesa tiene una zona adyacente con asientos para pequeñas conversaciones de carácter privado. La zona de espera al final de esta área, cuenta con mobiliario específico situado sobre una alfombra de lana, que la hace acústicamente más confortable.

FICHA TÉCNICA. **CLÍNICA DENTAL ACEVEDO.** www.clinicacevedo.com. **Proyecto:** Tobias Laarmann & Yolanda Yuste López, YLAB Arquitectos. Pallars 91. 08018 Barcelona. T. 934 864 807. www.ylab.es. **Constructora:** Sasgar. **Pavimentos:** DLW. **Iluminación:** Nexia, Deltalight. **Mobiliario:** Muuto, Gubi, Enea.

La zona dental está separada por una pared curvada iluminada por una luz perimetral superior. Se trata de una pared ciega, que oculta los diferentes espacios médicos, y que abre mediante aperturas acristaladas los espacios más representativos como la sala de reuniones y el despacho de dirección. El área dental incluye tres consultas, una sala de radiología, un laboratorio con esterilización y almacén, una oficina privada y una pequeña sala de descanso para el personal. Downlight empotrable de techo Inox S by Nexia, downlight empotrable de techo Pro LED Opal by Nexia, RGB / franja LED blanca cálida by Withled y Downlight empotrable de techo Supernova Line Trimless by Deltalight. Cortinas Silentgliss de Acor, mesas de centro de Muuto y Gubi, lámpara Cesta de Santa & Cole, alfombra de lana Escarpa de Dolz, silla Lottus de Enea Design.