

CV

casaviva

www.revistacasaviva.es NUMERO 244 ESPAÑA 4 €

NUEVOS
TIEMPOS

**PLANIFICAR
LA COCINA ACTUAL**

**SALONES:
estancias
para vivir**

ESTILO: MADERA
APARTAMENTO EN BARCELONA
CALOR Y DISEÑO
CASA EN A CORUÑA

ELEGANCIA CON

carácter



APARTAMENTO EN CIUTAT VELLA

Nueva vida para un viejo piso

PROYECTO: YLAB ARQUITECTOS.

Los autores de este proyecto, que interviene un viejo apartamento del casco antiguo de la ciudad, utilizan todos los recursos en su mano para atraer la luminosidad y ordenar el espacio con un estilo nórdico moderno que insufla nueva vida al espacio. El interiorismo obra el milagro de extraer un diamante en bruto de un origen imposible.





Los nuevos propietarios querían un espacio abierto con ambientes bien comunicados

En la sala de estar se ha colocado una mesa de centro y mesitas auxiliares Stockholm by Punt. El sillón de sala de estar y puf son el modelo Gin de Punt. La butaca Butterfly de BKF, en cuero, se ha adquirido en Gunni Trentino. El

sofá es el modelo Simple de Maxalto, taburetes Tate de Cappellini. Todos los textiles de este proyecto proceden de Materia. La kentia y el plantador son de VD.Think. Las obras de arte proceden de Víctor Lope Arte Contemporáneo.



FOTOGRAFÍAS: TOBIAS LAARMANN. TEXTOS: ADA MARQUÉS.



Con motivo de la Barcelona Design Week 2017, YLAB Estudio de Arquitectura mostró al público que hacía el recorrido por los mejores proyectos de la ciudad, una vivienda privada inédita en el barrio de Ciutat Vella de Barcelona. El proyecto ha sido completamente diseñado por YLAB Arquitectos con la colaboración de prestigiosas marcas internacionales de diseño y de reconocidos artistas.

APARTAMENTO EN CIUTAT VELLA



*La estética nórdica obliga
a trabajar los espacios con mobiliario mid-century*



En los suelos se ha colocado un pavimento gris continuo Ardex Pandomo K2 suelo de cemento Inalco mate negro y azulejos de Foster. La pintura de todo el apartamento es la Valentine

pintura de plástico blanco Ral 9016. Los accesorios eléctricos son Garby Colonial y los interruptores de Fontini. El sofá es de Maxalto y los sillones son de Punt, modelo Gin, diseñados por Terence Woodgate.



El proyecto asume la reforma interior de un apartamento situado en el distrito del barrio gótico de la ciudad, con vistas a la Plaza del Ayuntamiento. Sus nuevos propietarios, de origen holandés, querían convertirlo en un espacio abierto con ambientes bien comunicados, llenos de luz y diseño de influencia nórdica que obligaba a trabajar los espacios con mobiliario mid-century.

El proyecto incluye la completa redistribución de la vivienda original, fuertemente compartimentada, sustituyendo la principal pared de carga por una gran viga metálica. Así se consigue un espacio común para la sala, con cocina e isla, separada del dormitorio principal y de un pequeño estudio para invitados por dos paneles con puertas correderas.

APARTAMENTO EN CIUTAT VELLA

La iluminación de este proyecto se ha realizado con diferentes equipos. Downlight Minigrad en Trimless Reo de Deltalight, lámpara suspendida M64 de Santa & Cole. Lámpara de pie Lektor de

sobremesa Greta, Trípode y lámpara de mesa Gabriela, todo de Carpyen. Las alfombras son de Nanimarquina, modelos Chobi gris 300x200, Losanges II black, Luna negro y Piedra.

La aparente frialdad se interrumpe de forma grata en la cocina con una isla de madera



APARTAMENTO EN CIUTAT VELLA

*La apertura de los espacios
cambia por completo
la configuración del apartamento*

En la cocina se han dispuesto muebles a medida con unidades de pared terminadas en madera laqueada de satén blanco. Acabado de isla de cocina en Vinterio Stratus Walnut Character de Danzer y encimera negra de granito natural Zimbabwe. Fregadero de acero de Blanco modelo Andano y electrodomésticos de cocina Bosch.



UNA LECCIÓN DE INTERIORISMO

01

YLAB estudio de arquitectura mostró al público que hacía el recorrido por los mejores proyectos de la ciudad, con motivo de la Barcelona Design Week 2017, una vivienda privada inédita en el barrio de Ciutat Vella de Barcelona.

02

El proyecto ha sido completamente diseñado por YLAB Arquitectos con la colaboración de prestigiosas marcas internacionales de diseño y de reconocidos artistas. Iñigo Arregi, Mario Dilitz, Jacinto Moros, Jorge Hernández, Matthias Heiderich son los artistas que interviene.

03

Los partners de este proyecto han sido Danzer, ACO Iberia, Unibaño Unlimited Inspiration, Grifería Tres, Gunni & Trentino, Bossini-Cristina, New Bordonabe, Euromoble de Bru, Víctor Lope Arte Contemporáneo, Nanimarquina, Puntmobsles y Carpyen.

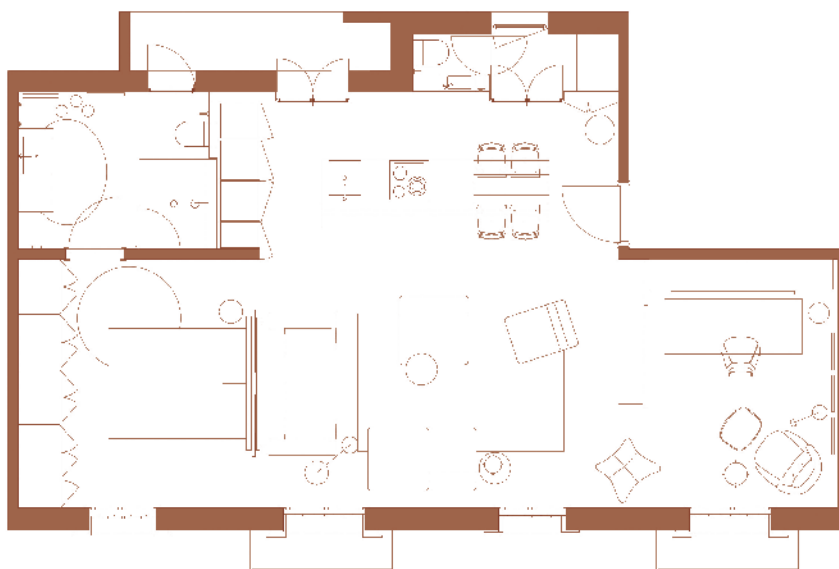



La mesa del estudio es de New Bordonabe y la silla es el modelo Prouvé de Vitra, adquirido en Gunní Trentino. En un rincón del

espacio central, junto a la ventana se ha colocado un espacio de lectura con un sillón con otomana de Fritz Hansen.

*Los acabados interiores
respiran un estilo nórdico e industrial*



APARTAMENTO EN CIUTAT VELLA

Junto a la gran cama del dormitorio se ha colocado una mesita de noche Stockholm de Punt y una alfombra de Nanimarquina. El taburete es de Cappellini.



Se han dejado a la vista las bovedillas convenientemente pintadas de blanco



La apertura de los espacios cambia por completo la configuración del viejo apartamento, abre los rincones a la luz natural y permite disfrutar de más metros cuadrados en espacios que, lógicamente, comparten funciones para poder responder a las exigencias de hoy.

Los acabados interiores consiguen un estilo nórdico e industrial mediante el pavimento de cemento continuo color gris, pinturas y lacas blancas y piezas de mobiliario a medida de madera.

Se han dejado a la vista las vueltas del techo o bovedillas, pero convenientemente pintadas de blanco, el mismo color que anima las paredes de todo el proyecto. Este recurso aporta luminosidad al apartamento, unifica paredes y techos de considerable altura, y amplía visualmente los espacios.

APARTAMENTO EN CIUTAT VELLA

El baño se ha equipado con grifos de lavabo y ducha de Cristina Bossini; lavabo sobre pedido Ithaca + Boston top by Unibaño. DuchaDrain C desagüe oculto de la ducha de ACO y accesorios de baño de cerámica de Tres Grifería.





*Se sustituye la vieja pared de carga
por una gran viga metálica*

Para contrarrestar la gran altura de los techos se ha solucionado la iluminación artificial con lámparas de suspensión que bajan hasta una altura poco superior a la de las personas, con lo que los espacios nocturnos ganan en intimidad. La aparente frialdad de los tonos blancos y grises que se apoderan de todo el apartamento, se interrumpe de forma grata en la cocina con una isla de madera Danzer muy cálida.

La selección de mobiliario es breve y concisa, con toques

nórdicos como ya se ha dicho y algunas piezas que son verdaderos iconos del diseño del siglo XX. Este recurso brinda personalidad al apartamento y lo inscribe de lleno en la historia del diseño occidental.

La gran luminosidad natural que el proyecto gana a todos los espacios convierte esta vivienda en un rincón que no parece encontrarse en un barrio de la densidad de éste. El interiorismo obra el milagro de transformar un espacio y descubrir el valor de un diamante en bruto.✳